

Turnierprotokoll

Turnier: NBV Bezirksliga 5 2. Spieltag
 Veranstalter: 1. MGC Berg. Gl. Gierath 2
 Datum: 30.04.2017 Ort: 50169 Kerpen Rosentalstr. 40
 System: Abteilung 2 (Eternit) Turnierleiter: Gronski, Friederike BGG2

	Gruppe 1	Gruppe 2	Gruppe 3
Oberschiedsrichter:	Fischer, Katharina Porz		
Schiedsrichter:	Fischer, Frank Porz		
Schiedsrichter:	Horeis, Claudia BGG2		
Ers. Schiedsrichter:	Horeis, Kai BGG1		
Ers. Schiedsrichter:	Donsbach, Heinrich BGod2		

Auswechslungen:

Keine

Strafen:

Keine

Besondere Vorkommnisse

Keine

Besonderheiten, Beschädigungen oder Fehler an den Bahnen

Keine

Ausnahmen für Spieler/Innen

6905 H. Donsbach Ausnahme: B

Ausnahmen DMV Sportordnung / int. Spielregeln

Keine

Proteste / Entscheidung Jury (bei Bedarf ist ein Zusatzblatt zu fertigen)

Keine

Bestätigung aller Oberschiedsrichter

Oberschiedsrichter: _____
 Datum: 30.04.2017 Turnierleiter: _____

NBV Bezirksliga 5

Vereinsmannschaften

Porz Abt. 1		02.04.2017		
Rang	Verein	Schläge	Schnitt	Punkte
1.	1. MGC Berg. Gl. Gierath 1	347	28,917	8
2.	MSC Bad Godesberg 2	358	29,833	6
3.	1. Porzer MGC	367	30,583	4
4.	1. MGC Berg. Gl. Gierath 2	377	31,417	2
5.	Kölner MC	384	32,000	0

Kerpen Abt. 2		30.04.2017		
Rang	Verein	Schläge	Schnitt	Punkte
1.	1. MGC Berg. Gl. Gierath 1	301	25,083	8
2.	MSC Bad Godesberg 2	312	26,000	6
3.	Kölner MC	318	26,500	4
4.	1. Porzer MGC	349	29,083	2
5.	1. MGC Berg. Gl. Gierath 2	374	31,167	0

Tabelle nach dem 2. Spieltag				
Rang	Verein	Schläge	Schnitt	Punkte
1.	1. MGC Berg. Gl. Gierath 1	648	27,000	16
2.	MSC Bad Godesberg 2	670	27,917	12
3.	1. Porzer MGC	716	29,833	6
4.	Kölner MC	702	29,250	4
5.	1. MGC Berg. Gl. Gierath 2	751	31,292	2

Bad Godesb. Abt. 1		21.05.2017		
Rang	Verein	Schläge	Schnitt	Punkte

Tabelle nach dem 3. Spieltag				
Rang	Verein	Schläge	Schnitt	Punkte

Köln Rath Abt. 1		11.06.2017		
Rang	Verein	Schläge	Schnitt	Punkte

Tabelle nach dem 4. Spieltag				
Rang	Verein	Schläge	Schnitt	Punkte

Köln Abt. 2		20.08.2017		
Rang	Verein	Schläge	Schnitt	Punkte

Tabelle nach dem 5. Spieltag				
Rang	Verein	Schläge	Schnitt	Punkte

NBV Bezirksliga 5 2. Spieltag 30.04.2017
Mannschaften / Einzelspieler

H. Donsbach

Grau hinterlegt = Streicher

1.		1. MGC Berg. Gl. Gierath 1					Punkte: 8	
Name	Pass Nr.	Kategorie	Rd. 1	Rd. 2	Rd. 3	Summe	Schnitt	
1. Vereinsmannschaft								
20	Zender, Helmut	31736	Sm2	29	25	25	79	26,333
21	Heyer, Hans Bernd	37254	Sm1	26	26	25	77	25,667
23	Rissling, Oliver	65974	Sm1	25	24	31	80	26,667
25	Horeis, Kai	38146	Sm1	30	35	25	90	30,000
22	Piehl, Werner	65977	Sm1	25	23	23	71	23,667
Summe:				105	98	98	301	25,083
Einzelspieler/innen								
26	Lichterfeld, Hans Jürgen	65975	Sm1	37	33	41	111	37,000
27	Hoffmann, Helmut-Karl	60566	Sm2	48	52	39	139	46,333
24	Hoffmann, Joachim	40278	Sm2	26	23	33	82	27,333
2.		MSC Bad Godesberg 2					Punkte: 6	
Name	Pass Nr.	Kategorie	Rd. 1	Rd. 2	Rd. 3	Summe	Schnitt	
2. Vereinsmannschaft								
1	Hylak, Reinhild	26659	D	33	25	31	89	29,667
2	Hoffmann, Helmut	5093	Sm2	30	24	28	82	27,333
4	Müller, Patrick	33774	H	24	20	23	67	22,333
5	Donsbach, Heinrich	6905	Sm2	27	28	27	82	27,333
6	Brunner, Ralf	46236	H	32	31	24	87	29,000
Summe:				113	97	102	312	26,000
Einzelspieler/innen								
9	Müller, Elli	34489	Sw2	32	35	32	99	33,000
3.		Kölner MC					Punkte: 4	
Name	Pass Nr.	Kategorie	Rd. 1	Rd. 2	Rd. 3	Summe	Schnitt	
1. Vereinsmannschaft								
41	Schumacher, Klaus	3386	Sm2	28	24	25	77	25,667
45	Axer, Claudia	49267	Sw1	33	31	33	97	32,333
40	Brodesser, Josef	3185	Sm2	29	27	31	87	29,000
46	Axer, Reiner	49266	Sm2	33	26	25	84	28,000
47	Axer, Sascha	15754	H	23	24	23	70	23,333
Summe:				113	101	104	318	26,500
4.		1. Porzer MGC					Punkte: 2	
Name	Pass Nr.	Kategorie	Rd. 1	Rd. 2	Rd. 3	Summe	Schnitt	
1. Vereinsmannschaft								
62	Fischer, Frank	43000	Sm1	35	27	24	86	28,667
66	Krautheuser, Philip	33755	H	38	27	38	103	34,333
61	Fischer, Katharina	37628	Jw	45	25	27	97	32,333
63	Balzer, Hans	3354	Sm2	41	37	29	107	35,667
60	Fischer, Susanne	30855	Sw1	29	24	23	76	25,333
Summe:				143	103	103	349	29,083
Einzelspieler/innen								
67	Oster, Karl-Heinz	3358	Sm2	36	33	34	103	34,333
5.		1. MGC Berg. Gl. Gierath 2					Punkte: 0	
Name	Pass Nr.	Kategorie	Rd. 1	Rd. 2	Rd. 3	Summe	Schnitt	
2. Vereinsmannschaft								
32	Hesker, Sigrid	34103	Sw2	36	24	35	95	31,667
34	Helfmann, Barbara	66236	Sw2	51	62	53	166	55,334
33	Müller, Helga	66028	Sw1	39	34	30	103	34,334
31	Horeis, Claudia	38145	Sw1	31	25	27	83	27,667
30	Gronski, Friederike	65971	Sw2	36	25	32	93	31,000
Summe:				142	108	124	374	31,167
Einzelspieler/innen								
36	Müller, Josef	66029	Sm2	28	26	36	90	30,000
37	Reinshagen, Jürgen	50558	Sm2	27	29	31	87	29,000

NBV Bezirksliga 5

Einzel - Alle

Rang	Name	Pass Nr.	Kat.	Verein	Alle Turniere				Abteilung 1		Abteilung 2		Porz Abt. 1	Kerpen Abt. 2	Bad Godesb. Abt. 1	Köln Rath Abt. 1	Köln Abt. 2	Anz. Tur.
					Su.	Schnitt	Amp. 1	Amp. 2	Su.	Schnitt	Su.	Schnitt						
1.	Piehl, Werner	65977	Sm1	BGG1	157	26,167	15		86	28,667	71	23,667	86	71				2
2.	Müller, Patrick	33774	H	BGod2	158	26,333	24		91	30,333	67	22,333	91	67				2
3.	Heyer, Hans Bernd	37254	Sm1	BGG1	165	27,500	11		88	29,333	77	25,667	88	77				2
4.	Axer, Sascha	15754	H	KMC	165	27,500	25		95	31,667	70	23,333	95	70				2
5.	Schumacher, Klaus	3386	Sm2	KMC	166	27,667	12		89	29,667	77	25,667	89	77				2
6.	Fischer, Susanne	30855	Sw1	Porz	167	27,833	15		91	30,333	76	25,333	91	76				2
7.	Hoffmann, Helmut	5093	Sm2	BGod2	170	28,333	6		88	29,333	82	27,333	88	82				2
8.	Donsbach, Heinrich	6905	Sm2	BGod2	171	28,500	7		89	29,667	82	27,333	89	82				2
9.	Zender, Helmut	31736	Sm2	BGG1	171	28,500	13		92	30,667	79	26,333	92	79				2
10.	Rissling, Oliver	65974	Sm1	BGG1	175	29,167	15		95	31,667	80	26,667	95	80				2
11.	Reinshagen, Jürgen	50558	Sm2	BGG2	176	29,333	2		89	29,667	87	29,000	89	87				2
12.	Horeis, Kai	38146	Sm1	BGG1	177	29,500	3		87	29,000	90	30,000	87	90				2
13.	Horeis, Claudia	38145	Sw1	BGG2	179	29,833	13		96	32,000	83	27,667	96	83				2
14.	Hoffmann, Joachim	40278	Sm2	BGG1	181	30,167	17		99	33,000	82	27,333	99	82				2
15.	Hylak, Reinhild	26659	D	BGod2	183	30,500	5		94	31,333	89	29,667	94	89				2
16.	Brunner, Ralf	46236	H	BGod2	183	30,500	9		96	32,000	87	29,000	96	87				2
17.	Brodesser, Josef	3185	Sm2	KMC	186	31,000	12		99	33,000	87	29,000	99	87				2
18.	Axer, Reiner	49266	Sm2	KMC	186	31,000	18		102	34,000	84	28,000	102	84				2
19.	Fischer, Frank	43000	Sm1	Porz	189	31,500	17		103	34,333	86	28,667	103	86				2
20.	Fischer, Katharina	37628	Jw	Porz	191	31,833	3		94	31,333	97	32,333	94	97				2
21.	Hesker, Sigrid	34103	Sw2	BGG2	192	32,000	2		97	32,333	95	31,667	97	95				2
22.	Müller, Josef	66029	Sm2	BGG2	192	32,000	12		102	34,000	90	30,000	102	90				2
23.	Krautheuser, Philip	33755	H	Porz	192	32,000	14		89	29,667	103	34,333	89	103				2
24.	Oster, Karl-Heinz	3358	Sm2	Porz	195	32,500	11		92	30,667	103	34,333	92	103				2
25.	Müller, Helga	66028	Sw1	BGG2	198	33,000	8		95	31,667	103	34,334	95	103				2
26.	Müller, Elli	34489	Sw2	BGod2	201	33,500	3		102	34,000	99	33,000	102	99				2
27.	Axer, Claudia	49267	Sw1	KMC	204	34,000	10		107	35,667	97	32,333	107	97				2
28.	Balzer, Hans	3354	Sm2	Porz	207	34,500	7		100	33,333	107	35,667	100	107				2
29.	Lichterfeld, Hans Jürgen	65975	Sm1	BGG1	212	35,333	10		101	33,667	111	37,000	101	111				2
30.	Hoffmann, Helmut-Karl	60566	Sm2	BGG1	267	44,500	11		128	42,667	139	46,333	128	139				2
31.	Helfmann, Barbara	66236	Sw2	BGG2	288	48,000	44		122	40,667	166	55,334	122	166				2
32.	Kröll, Johann	3365	Sm1	Porz	93	31,000			93	31,000			93					1
33.	Gronski, Friederike	65971	Sw2	BGG2	93	31,000					93	31,000		93				1
34.	Arenz, Heinz Josef	4769	Sm2	BGod2	100	33,333			100	33,333			100					1
35.	Peffer, Willi	34562	Sm2	KMC	103	34,333			103	34,333			103					1

NBV Bezirksliga 5 Einzel nach Kategorien

Rang	Name	Verein	Ges.	Schnitt	Amp. 1	Amp. 2	Porz Abt. 1	Kerpen Abt. 2	Bad Godesb. Abt. 1	Köln Rath Abt. 1	Köln Abt. 2	Anz. Tur.
<u>Damen</u>												
1.	Hylak, Reinhild	BGod2	183	30,500	5		94	89				2
<u>Herren</u>												
1.	Müller, Patrick	BGod2	158	26,333	24		91	67				2
2.	Axer, Sascha	KMC	165	27,500	25		95	70				2
3.	Brunner, Ralf	BGod2	183	30,500	9		96	87				2
4.	Krautheuser, Philip	Porz	192	32,000	14		89	103				2
<u>Jugend weiblich</u>												
1.	Fischer, Katharina	Porz	191	31,833	3		94	97				2
<u>Senioren 1</u>												
1.	Piehl, Werner	BGG1	157	26,167	15		86	71				2
2.	Heyer, Hans Bernd	BGG1	165	27,500	11		88	77				2
3.	Rissling, Oliver	BGG1	175	29,167	15		95	80				2
4.	Horeis, Kai	BGG1	177	29,500	3		87	90				2
5.	Fischer, Frank	Porz	189	31,500	17		103	86				2
6.	Lichterfeld, Hans Jürgen	BGG1	212	35,333	10		101	111				2
7.	Kröll, Johann	Porz	93	31,000			93					1
<u>Senioren 2</u>												
1.	Schumacher, Klaus	KMC	166	27,667	12		89	77				2
2.	Hoffmann, Helmut	BGod2	170	28,333	6		88	82				2
3.	Zender, Helmut	BGG1	171	28,500	13		92	79				2
4.	Donsbach, Heinrich	BGod2	171	28,500	7		89	82				2
5.	Reinshagen, Jürgen	BGG2	176	29,333	2		89	87				2
6.	Hoffmann, Joachim	BGG1	181	30,167	17		99	82				2
7.	Brodesser, Josef	KMC	186	31,000	12		99	87				2
8.	Axer, Reiner	KMC	186	31,000	18		102	84				2
9.	Müller, Josef	BGG2	192	32,000	12		102	90				2
10.	Oster, Karl-Heinz	Porz	195	32,500	11		92	103				2
11.	Balzer, Hans	Porz	207	34,500	7		100	107				2
12.	Hoffmann, Helmut-Karl	BGG1	267	44,500	11		128	139				2
13.	Arenz, Heinz Josef	BGod2	100	33,333			100					1
14.	Peffer, Willi	KMC	103	34,333			103					1
<u>Seniorinnen 1</u>												
1.	Fischer, Susanne	Porz	167	27,833	15		91	76				2
2.	Horeis, Claudia	BGG2	179	29,833	13		96	83				2
3.	Müller, Helga	BGG2	198	33,000	8		95	103				2
4.	Axer, Claudia	KMC	204	34,000	10		107	97				2
<u>Seniorinnen 2</u>												
1.	Hesker, Sigrid	BGG2	192	32,000	2		97	95				2
2.	Müller, Elli	BGod2	201	33,500	3		102	99				2
3.	Helfmann, Barbara	BGG2	288	48,000	44		122	166				2
4.	Gronski, Friederike	BGG2	93	31,000				93				1

1. MGC Berg. Gl. Gierath 1

1. Vereinsmannschaft

Name Bahn	Zender, Helmut				Heyer, Hans Bernd				Rissling, Oliver				Horeis, Kai				Piehl, Werner			
	1	2	3	4	1	2	3	4	1	2	3	4	1	2	3	4	1	2	3	4
1	1	1	1		1	2	1		1	1	1		1	1	1		1	1	1	
2	1	1	1		2	1	1		2	3	2		1	3	2		1	2	1	
3	1	1	1		1	1	1		1	1	1		3	3	3		1	1	1	
4	1	1	2		1	2	1		2	1	1		1	1	1		1	2	3	
5	1	1	2		1	1	1		1	1	1		1	1	1		1	1	2	
6	1	1	1		1	2	1		1	1	1		1	1	1		1	1	1	
7	1	1	2		3	2	1		2	2	2		2	2	3		2	2	2	
8	1	2	3		1	1	1		1	4	1		6	2	1		1	1	1	
9	1	1	1		2	1	2		1	1	2		2	2	1		2	1	1	
10	1	1	2		2	1	2		1	1	1		1	2	1		1	1	1	
11	2	1	1		1	1	2		1	1	1		1	1	1		1	1	1	
12	2	1	1		1	1	1		2	1	2		1	1	1		1	1	1	
13	7	1	1		4	1	1		1	1	1		3	2	2		1	1	1	
14	1	2	1		1	1	1		3	1	4		1	1	1		2	1	1	
15	3	3	2		1	4	4		1	1	4		2	3	1		3	1	1	
16	2	1	1		1	2	1		2	1	1		1	6	1		1	2	2	
17	1	2	1		1	1	2		1	1	1		1	1	2		3	1	1	
18	1	3	1		1	1	1		1	1	4		1	2	1		2	1	1	
Summe	29	25	25		26	26	25		25	24	31		30	35	25		25	23	23	
	1	26,333	79		2	25,667	77		3	26,667	80		4	30,000	90		5	23,667	71	
	Asse 38	Fehler 25		Asse 38	Fehler 23		Asse 38	Fehler 26		Asse 33	Fehler 36		Asse 40	Fehler 17		Asse 19	Fehler 57			

Einzelspieler/innen

Name Bahn	Lichterfeld, Hans Jürgen				Hoffmann, Helmut-Karl				Hoffmann, Joachim			
	1	2	3	4	1	2	3	4	1	2	3	4
1	1	1	1		1	2	6		1	1	1	
2	2	2	7		1	2	1		2	1	2	
3	2	1	1		6	7	4		1	1	1	
4	3	2	2		1	1	1		1	2	2	
5	2	3	1		1	2	4		5	1	1	
6	2	2	2		1	3	2		1	1	1	
7	2	2	2		2	3	3		2	2	2	
8	5	1	7		7	2	2		2	2	5	
9	1	1	2		2	2	1		1	1	2	
10	3	3	2		4	2	1		1	1	1	
11	1	1	2		1	4	1		1	1	2	
12	1	1	1		3	3	1		1	1	1	
13	2	2	2		4	2	2		2	1	1	
14	1	1	2		3	1	1		1	2	1	
15	2	2	2		4	6	2		1	1	1	
16	4	4	3		4	5	3		1	2	2	
17	1	2	1		1	2	2		1	1	2	
18	2	2	1		2	3	2		1	1	5	
Summe	37	33	41		48	52	39		26	23	33	
	6	37,000	111		7	46,333	139		8	27,333	82	
	Asse 19	Fehler 57		Asse 16	Fehler 85		Asse 35	Fehler 28				

MSC Bad Godesberg 2

2. Vereinsmannschaft

Name Bahn	Hylak, Reinhold				Hoffmann, Helmut				Müller, Patrick				Donsbach, Heinrich				Brunner, Ralf			
	1	2	3	4	1	2	3	4	1	2	3	4	1	2	3	4	1	2	3	4
1	1	1	1		1	1	2		1	1	1		1	1	1		1	1	2	
2	5	3	1		2	2	1		3	1	1		1	1	1		2	3	1	
3	2	1	1		1	1	1		1	1	1		1	1	1		1	3	1	
4	1	1	2		2	1	2		2	1	2		2	1	1		1	1	2	
5	1	1	3		1	1	3		1	1	1		1	1	2		1	3	1	
6	1	1	1		2	2	1		1	1	1		2	1	1		3	1	1	
7	3	1	2		2	2	2		2	2	2		2	1	2		2	2	2	
8	1	1	1		1	1	1		1	1	3		1	4	1		3	3	1	
9	1	1	1		2	2	1		1	1	1		2	1	1		2	2	2	
10	1	1	1		2	1	2		2	1	2		2	2	2		2	2	1	
11	1	1	1		3	1	1		1	1	1		1	1	2		1	1	1	
12	2	1	2		2	1	1		1	1	1		2	1	2		1	1	2	
13	4	4	1		1	1	2		1	2	1		1	1	2		3	1	1	
14	2	1	1		1	1	1		1	1	1		2	1	1		1	1	2	
15	1	1	6		4	2	2		2	1	1		1	1	1		1	1	1	
16	1	2	2		1	2	2		1	1	1		1	2	3		3	3	1	
17	2	2	2		1	1	1		1	1	1		1	1	1		1	1	1	
18	3	1	2		1	1	2		1	1	1		3	6	2		3	1	1	
Summe	33	25	31		30	24	28		24	20	23		27	28	27		32	31	24	
	1	29,667	89		2	27,333	82		3	22,333	67		4	27,333	82		5	29,000	87	
	Asse 34	Fehler 35		Asse 30	Fehler 28		Asse 43	Fehler 13		Asse 34	Fehler 28		Asse 31	Fehler 33		Asse 23	Fehler 45			

Einzelspieler/innen

Name Bahn	Müller, Elli											
	1	2	3	4	1	2	3	4	1	2	3	4
1	1	2	1									
2	3	1	2									
3	1	3	1									
4	1	3	2									
5	3	1	1									
6	1	2	1									
7	2	2	3									
8	2	1	2									
9	1	2	1									
10	2	2	2									
11	3	2	2									
12	2	1	1									
13	2	1	1									
14	2	2	4									
15	2	5	4									
16	1	3	1									
17	2	1	2									
18	1	1	1									
Summe	32	35	32									
	6	33,000	99									
	Asse 23	Fehler 45		Asse	Fehler		Asse	Fehler		Asse	Fehler	

NBV Bezirksliga 5 2. Spieltag 30.04.2017
Eingabe

Kölnener MC

1. Vereinsmannschaft

Name Bahn	Schumacher, Klaus				Axer, Claudia				Brodesser, Josef				Axer, Reiner				Axer, Sascha			
	1	2	3	4	1	2	3	4	1	2	3	4	1	2	3	4	1	2	3	4
1	1	1	1	1	1	1	1	1	1	1	1	1	1	1	1	1	1	1	1	
2	3	2	3		1	3	1		1	2	3		2	1	1		1	2	3	
3	1	1	1		1	2	3		1	1	1		1	1	1		1	1	1	
4	1	1	1		1	1	2		1	2	2		3	2	2		1	1	1	
5	3	1	1		2	1	3		2	1	4		3	1	1		1	1	1	
6	1	1	1		3	2	1		1	1	1		1	1	1		1	1	1	
7	2	2	2		2	2	2		2	2	1		2	2	2		1	2	2	
8	1	2	1		4	1	3		3	2	3		2	2	1		1	2	1	
9	1	2	1		1	1	1		2	1	1		2	2	2		1	1	2	
10	1	1	1		1	1	3		1	1	2		1	1	1		1	1	1	
11	3	1	1		1	1	2		2	1	1		2	2	1		2	2	1	
12	1	1	2		3	1	3		1	1	1		1	1	1		1	1	1	
13	4	1	1		1	2	2		4	3	1		5	2	1		1	1	1	
14	1	1	1		2	1	1		2	2	2		2	1	1		1	2	1	
15	1	2	1		3	2	1		2	1	2		1	1	1		2	1	1	
16	1	2	1		2	2	1		1	3	2		1	1	3		3	2	2	
17	1	1	1		1	1	1		1	1	2		1	2	1		2	1	1	
18	1	1	4		3	6	2		1	1	1		2	2	3		1	1	1	
Summe	28	24	25		33	31	33		29	27	31		33	26	25		23	24	23	
	1	25,667	77		2	32,333	97		3	29,000	87		4	28,000	84		5	23,333	70	
Asse	39	Fehler	23		27	Fehler	43		30	Fehler	33		31	Fehler	30		40	Fehler	16	

Einzelspieler/innen

1				2				3				4								
Asse																				
Fehler																				

1. Porzener MGC

1. Vereinsmar

Name Bahn	Fischer, Frank				Krautheuser, Philip				Fischer, Katharina				Balzer, Hans				Fischer, Susanne			
	1	2	3	4	1	2	3	4	1	2	3	4	1	2	3	4	1	2	3	4
1	1	1	2		2	1	1		2	1	1		1	1	1		2	1	1	
2	3	2	2		3	2	2		7	2	2		1	1	1		1	2	2	
3	1	1	1		1	1	1		1	1	2		3	1	3		1	1	1	
4	2	1	1		2	1	2		2	1	1		3	3	2		2	2	1	
5	1	1	2		1	1	1		5	1	2		1	1	2		3	1	1	
6	2	2	1		1	2	2		1	1	1		1	3	1		1	1	1	
7	2	2	1		2	2	2		2	1	2		2	2	2		2	1	2	
8	5	4	1		1	1	7		7	3	1		7	4	3		1	1	1	
9	1	2	2		2	1	2		1	1	2		1	1	2		2	1	1	
10	1	1	1		2	3	2		1	2	2		1	2	1		2	3	1	
11	1	1	1		2	1	2		2	1	1		2	3	1		2	1	1	
12	1	1	1		2	1	2		1	1	1		2	1	1		2	1	1	
13	1	1	1		4	4	4		6	2	2		1	4	1		1	1	1	
14	1	1	1		1	1	3		1	1	2		2	2	2		2	1	1	
15	2	1	1		5	1	2		1	1	1		7	2	1		1	1	2	
16	7	2	2		2	1	1		2	3	2		1	2	2		2	1	2	
17	2	1	1		1	1	1		1	1	1		2	2	2		1	2	1	
18	1	2	2		4	2	1		2	1	1		3	2	1		1	2	2	
Summe	35	27	24		38	27	38		45	25	27		41	37	29		29	24	23	
	1	28,667	86		2	34,333	103		3	32,333	97		4	35,667	107		5	25,333	76	
Asse	33	Fehler	32		24	Fehler	49		30	Fehler	43		23	Fehler	53		34	Fehler	22	

Einzelspieler/innen

1				2				3				4								
Asse																				
Fehler																				

NBV Bezirksliga 5 2. Spieltag 30.04.2017

Eingabe

1. MGC Berg. Gl. Gierath 2

2. Vereinsmannschaft

Einzelspieler/innen

Name Bahn	Hesker, Sigrid				Helfmann, Barbara				Müller, Helga				Horeis, Claudia				Gronski, Friederike				Müller, Josef				Reinshagen, Jürgen															
	1	2	3	4	1	2	3	4	1	2	3	4	1	2	3	4	1	2	3	4	1	2	3	4	1	2	3	4	1	2	3	4	1	2	3	4				
1	1	1	1		1	2	1		1	1	1		1	1	1		1	1	2		1	1	1																	
2	2	2	3		2	1	1		2	2	3		2	2	1		3	2	3		1	1	3		2	1	2													
3	3	1	1		1	3	7		1	1	3		1	1	1		1	1	1		1	1	4		1	2	2													
4	1	1	2		2	2	2		1	2	2		1	1	2		1	1	3		2	1	1		2	1	3													
5	1	1	1		7	7	7		2	3	1		3	2	1		1	1	2		4	2	2		1	1	2													
6	1	1	1		1	6	2		1	2	1		2	1	1		1	1	1		2	1	2		1	2	1													
7	1	2	2		2	4	3		2	1	2		2	2	1		2	1	2		2	2	2		2	2	2													
8	2	1	5		4	7	2		2	2	2		3	1	4		3	6	4		1	2	5		1	2	1													
9	3	1	1		2	2	2		2	2	1		2	2	1		2	1	2		1	2	2		1	2	1													
10	1	3	2		2	3	2		1	1	2		1	1	1		3	1	2		2	2	1		1	2	2													
11	2	1	1		5	1	3		6	2	2		1	2	1		1	1	2		1	1	1		2	2	2													
12	3	1	1		2	4	2		2	1	1		1	1	1		1	1	2		1	1	1		2	2	1													
13	3	1	2		5	7	5		1	5	1		1	1	3		7	1	1		1	1	1		1	1	2													
14	5	1	1		3	2	2		3	1	1		1	1	2		1	1	1		1	1	1		1	1	2													
15	2	2	4		3	4	3		4	2	1		5	2	1		2	1	1		2	1	2		1	2	1													
16	2	1	2		7	2	6		2	3	3		2	2	2		2	2	1		2	2	2		1	2	3													
17	1	1	2		1	2	2		2	1	1		1	1	2		1	1	1		1	1	1		1	2	2													
18	2	2	3		1	3	1		4	2	2		1	1	1		3	1	1		1	2	1		1	1	1													
Summe	36	24	35		51	62	53		39	34	30		31	25	27		36	25	32		28	26	36		27	29	31													
	1	31,667	95		2	55,333	166		3	34,333	103		4	27,667	83		5	31,000	93		6	30,000	90		7	29,000	87													
	Asse	28	Fehler	41	Asse	10	Fehler	112	Asse	22	Fehler	49	Asse	33	Fehler	29	Asse	32	Fehler	39	Asse	27	Fehler	36	Asse	26	Fehler	33	Asse		Fehler									

Statistik der Vereinsmannschaften

XXX = Hochgerechnet da weniger Mannschaftsspieler

Alle Schläge pro Bahn						Schnitt pro Bahn						
1. MGC Berg. Gl. Gierath 1	MSC Bad Godesberg 2	Kölnener MC	1. Porzer MGC	1. MGC Berg. Gl. Gierath 2	Alle Mannschaftsspieler		1. MGC Berg. Gl. Gierath 1	MSC Bad Godesberg 2	Kölnener MC	1. Porzer MGC	1. MGC Berg. Gl. Gierath 2	Alle Mannschaftsspieler
16	17	15	19	17	84	Bahn 1	1,067	1,133	1,000	1,267	1,133	1,120
24	28	29	33	31	145	Bahn 2	1,600	1,867	1,933	2,200	2,067	1,933
21	18	18	20	27	104	Bahn 3	1,400	1,200	1,200	1,333	1,800	1,387
21	22	22	26	24	115	Bahn 4	1,400	1,467	1,467	1,733	1,600	1,533
17	22	26	24	40	129	Bahn 5	1,133	1,467	1,733	1,600	2,667	1,720
16	20	18	21	23	98	Bahn 6	1,067	1,333	1,200	1,400	1,533	1,307
29	29	28	27	29	142	Bahn 7	1,933	1,933	1,867	1,800	1,933	1,893
27	24	29	47	48	175	Bahn 8	1,800	1,600	1,933	3,133	3,200	2,333
21	21	21	22	26	111	Bahn 9	1,400	1,400	1,400	1,467	1,733	1,480
19	24	18	25	26	112	Bahn 10	1,267	1,600	1,200	1,667	1,733	1,493
17	18	23	22	31	111	Bahn 11	1,133	1,200	1,533	1,467	2,067	1,480
18	21	20	19	24	102	Bahn 12	1,200	1,400	1,333	1,267	1,600	1,360
28	26	30	34	44	162	Bahn 13	1,867	1,733	2,000	2,267	2,933	2,160
22	18	21	22	26	109	Bahn 14	1,467	1,200	1,400	1,467	1,733	1,453
34	26	22	29	37	148	Bahn 15	2,267	1,733	1,467	1,933	2,467	1,973
25	26	27	32	39	149	Bahn 16	1,667	1,733	1,800	2,133	2,600	1,987
18	18	18	20	20	94	Bahn 17	1,200	1,200	1,200	1,333	1,333	1,253
24	29	30	27	28	138	Bahn 18	1,600	1,933	2,000	1,800	1,867	1,840
397	407	415	469	540	2228	Summe	26,467	27,133	27,667	31,267	36,000	29,707
Verlust gegenüber Optimum						Fehler >1						
1	2	0	4	2		Bahn 1	1	2	0	4	2	9
0	4	5	9	7		Bahn 2	9	13	14	18	16	70
3	0	0	2	9		Bahn 3	6	3	3	5	12	29
0	1	1	5	3		Bahn 4	6	7	7	11	9	40
0	5	9	7	23		Bahn 5	2	7	11	9	25	54
0	4	2	5	7		Bahn 6	1	5	3	6	8	23
2	2	1	0	2		Bahn 7	14	14	13	12	14	67
3	0	5	23	24		Bahn 8	12	9	14	32	33	100
0	0	0	1	5		Bahn 9	6	6	6	7	11	36
1	6	0	7	8		Bahn 10	4	9	3	10	11	37
0	1	6	5	14		Bahn 11	2	3	8	7	16	36
0	3	2	1	6		Bahn 12	3	6	5	4	9	27
2	0	4	8	18		Bahn 13	13	11	15	19	29	87
4	0	3	4	8		Bahn 14	7	3	6	7	11	34
12	4	0	7	15		Bahn 15	19	11	7	14	22	73
0	1	2	7	14		Bahn 16	10	11	12	17	24	74
0	0	0	2	2		Bahn 17	3	3	3	5	5	19
0	5	6	3	4		Bahn 18	9	14	15	12	13	63
						Summe	127	137	145	199	270	878

Anzahl Schläge pro Bahn

Nur Vereins-Mannschaftsspieler									
Bahn	Asse	Zweien	Dreien	Vieren	Fünfen	Sechsen	Ottos	Ges.	Schnitt
1	66	9	0	0	0	0	0	84	1,120
2	29	28	16	0	1	0	1	145	1,933
3	61	3	10	0	0	0	1	104	1,387
4	40	30	5	0	0	0	0	115	1,533
5	50	11	9	1	1	0	3	129	1,720
6	59	12	3	0	0	1	0	98	1,307
7	14	56	4	1	0	0	0	142	1,893
8	36	12	11	8	2	2	4	175	2,333
9	40	34	1	0	0	0	0	111	1,480
10	44	25	6	0	0	0	0	112	1,493
11	50	19	4	0	1	1	0	111	1,480
12	53	18	3	1	0	0	0	102	1,360
13	42	11	5	9	4	1	3	162	2,160
14	50	19	4	1	1	0	0	109	1,453
15	38	19	7	7	2	1	1	148	1,973
16	28	34	9	0	0	2	2	149	1,987
17	56	19	0	0	0	0	0	94	1,253
18	39	19	11	4	0	2	0	138	1,840
	795	378	108	32	12	10	15	2228	29,707

Alle Spieler

1	83	12	0	0	0	1	0	113	1,177
2	36	37	20	0	1	0	2	189	1,969
3	73	6	12	2	0	1	2	149	1,552
4	49	39	8	0	0	0	0	151	1,573
5	60	16	11	4	2	0	3	172	1,792
6	71	20	4	0	0	1	0	129	1,344
7	14	74	7	1	0	0	0	187	1,948
8	41	21	13	8	5	2	6	233	2,427
9	51	44	1	0	0	0	0	142	1,479
10	52	35	8	1	0	0	0	150	1,563
11	57	29	7	1	1	1	0	151	1,573
12	68	22	5	1	0	0	0	131	1,365
13	49	21	5	10	6	2	3	209	2,177
14	62	26	5	2	1	0	0	142	1,479
15	45	28	8	9	3	2	1	195	2,031
16	33	42	13	3	1	2	2	199	2,073
17	67	29	0	0	0	0	0	125	1,302
18	51	26	12	4	1	2	0	172	1,792
	962	527	139	46	21	14	19	2939	30,615

NBV Bezirksliga 5 1. Spieltag Porz Zündorf Abt. 1
Schläge pro Runde aller Mannschaftsspieler

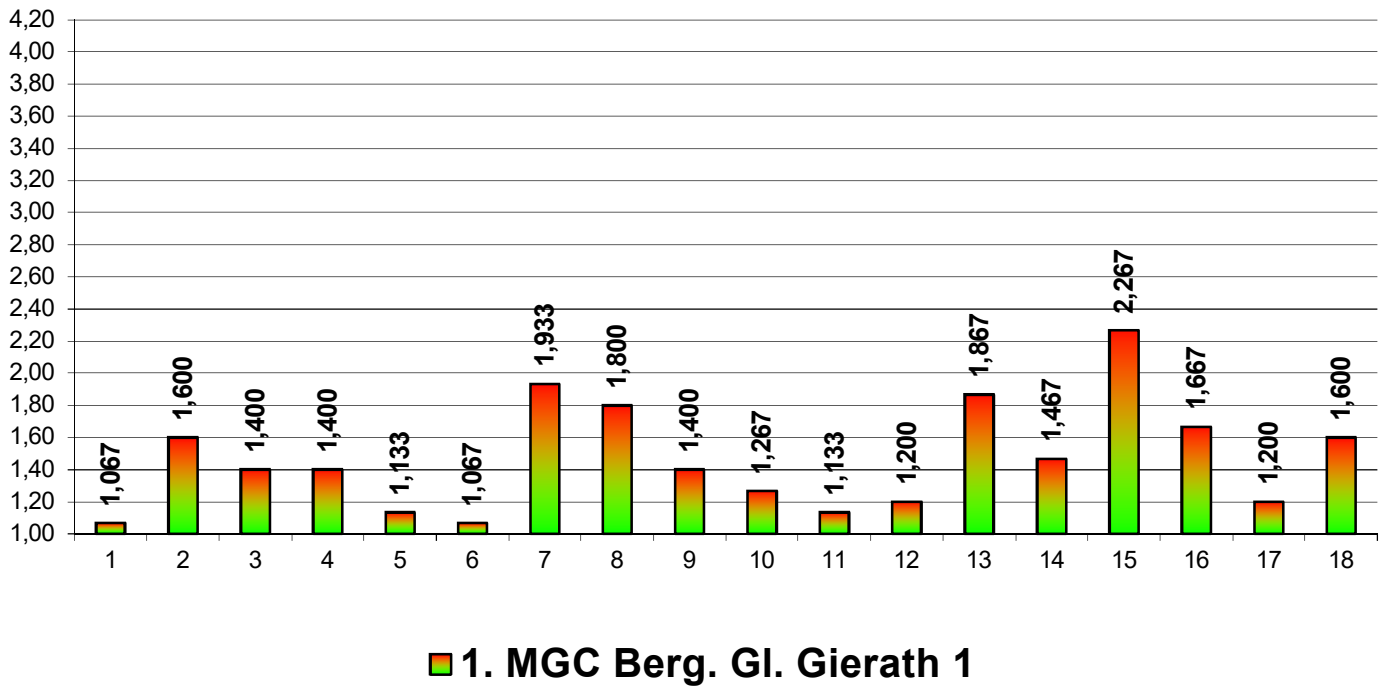

NBV Bezirksliga 5 1. Spieltag Porz Zündorf Abt. 1
Schläge pro Runde aller Mannschaftsspieler

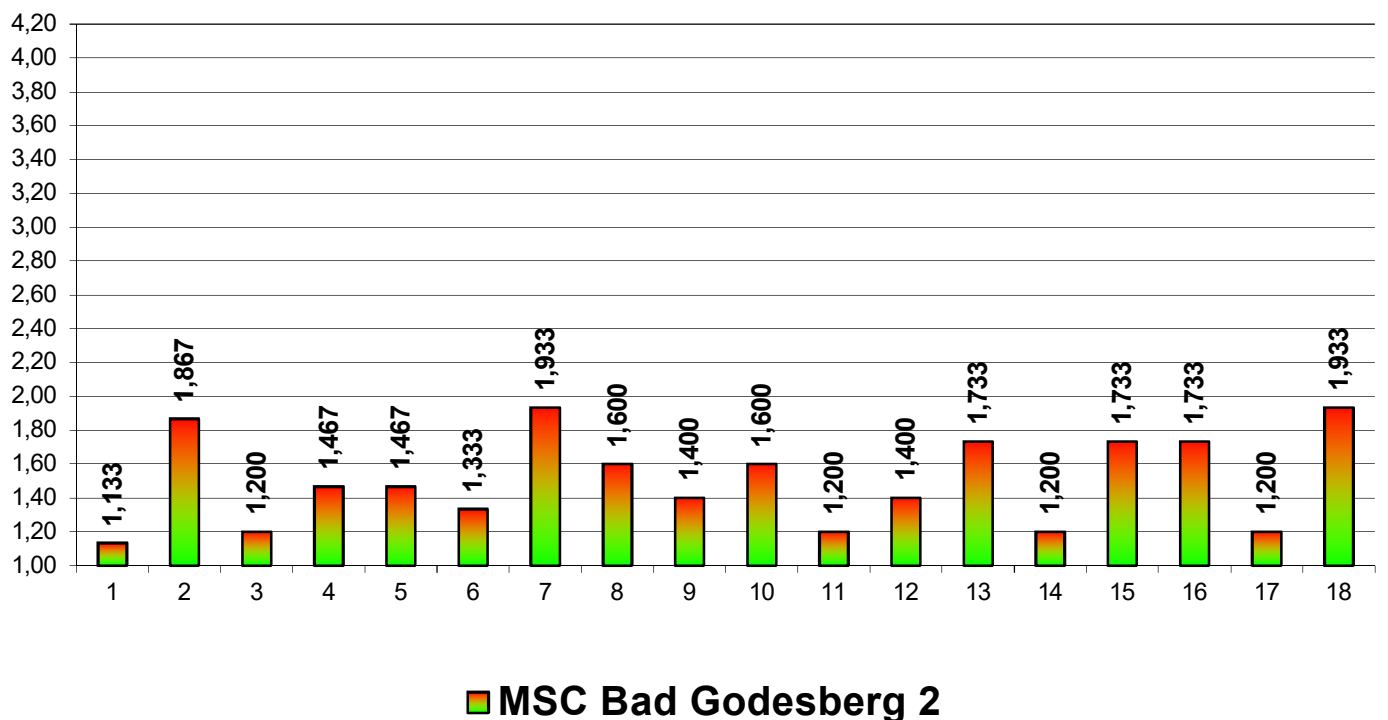

NBV Bezirksliga 5 1. Spieltag Porz Zündorf Abt. 1
Schläge pro Runde aller Mannschaftsspieler

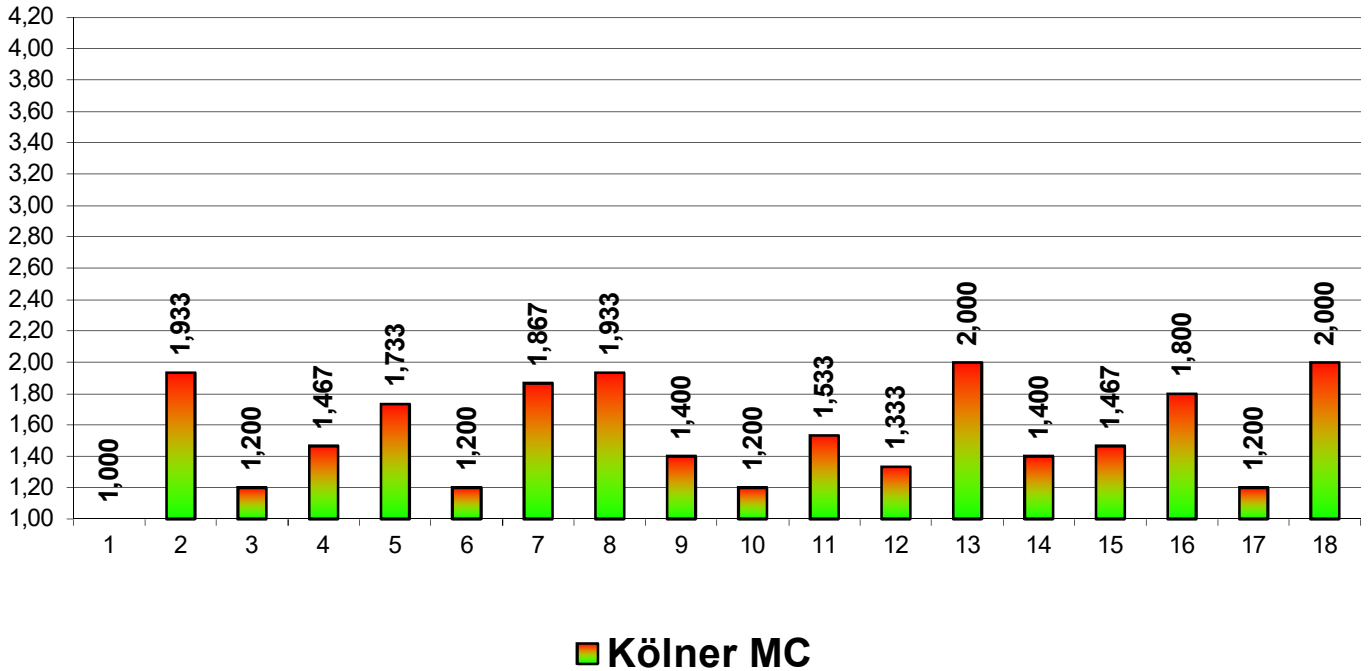

NBV Bezirksliga 5 1. Spieltag Porz Zündorf Abt. 1
Schläge pro Runde aller Mannschaftsspieler

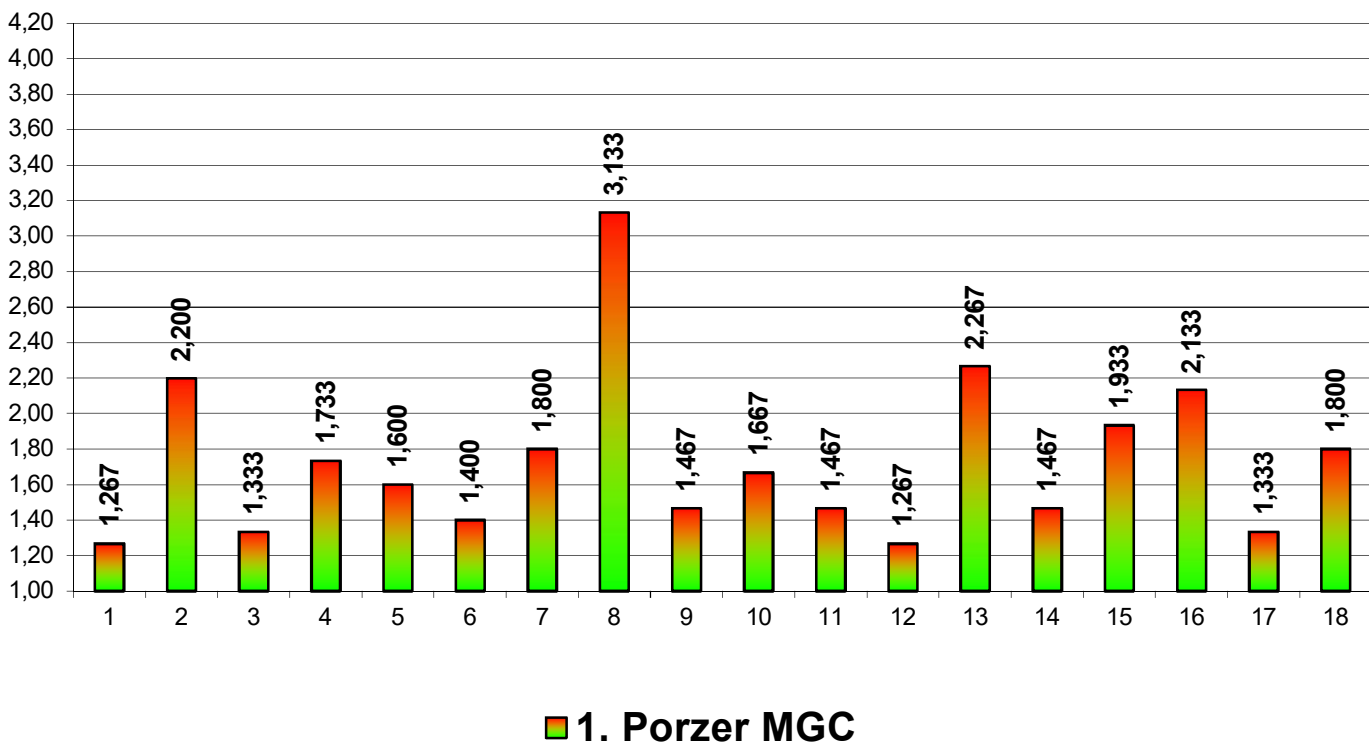

NBV Bezirksliga 5 1. Spieltag Porz Zündorf Abt. 1

Schläge pro Runde aller Mannschaftsspieler

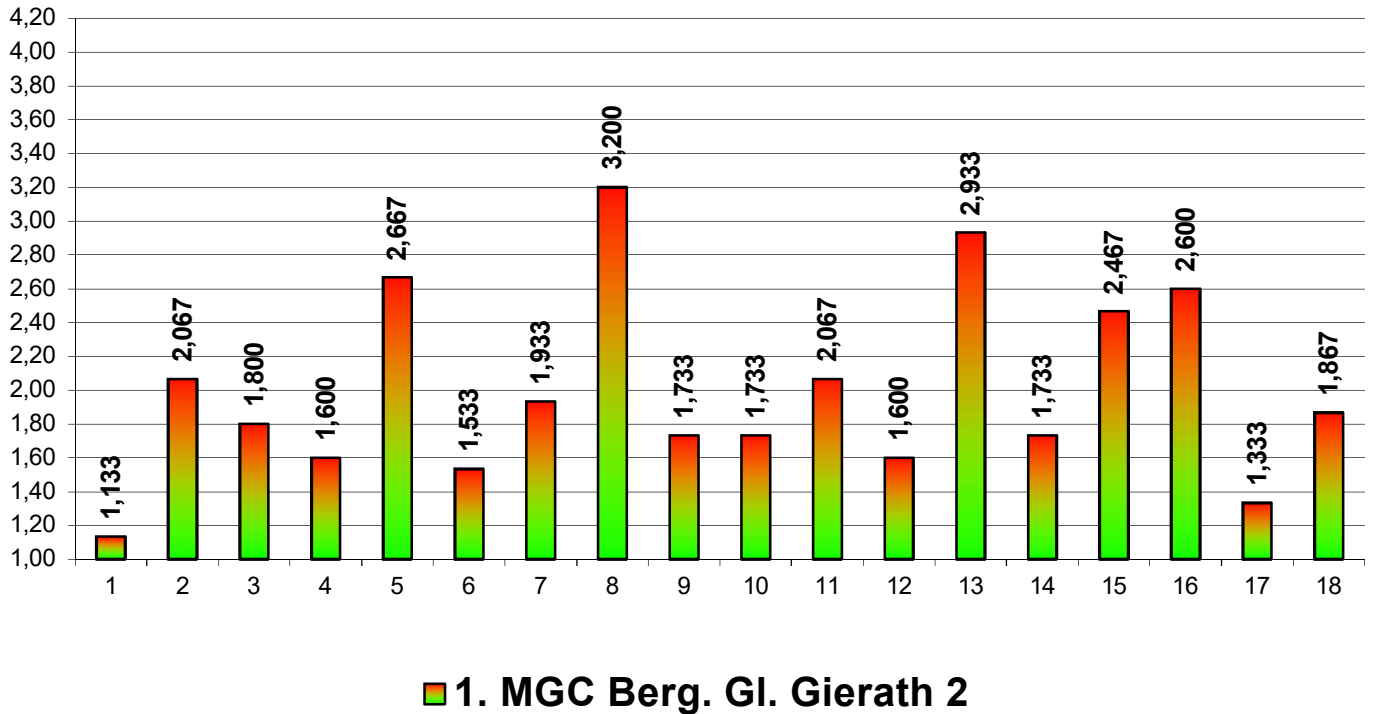

NBV Bezirksliga 5 1. Spieltag Porz Zündorf Abt. 1

Schläge pro Runde aller Mannschaftsspieler

